Le Voyage du Chercheur

De la Question au Design de Recherche Cohérent

Un guide méthodologique pour les doctorants et chercheurs néophytes en sciences de gestion.

NotebookLM

Le Défi Fondamental : Construire la Rigueur Scientifique

« Pourquoi devrais-je vous croire ? »

La recherche scientifique est une quête de rigueur. La réponse du chercheur doit être : « Voilà ce que j'ai fait et ce que j'ai observé. Vous pouvez faire la même chose, et vous arriverez aux mêmes conclusions. » *(Ghiglione & Richard, 1992)*.

Objectif du guide : Cette présentation est votre feuille de route pour construire cette réponse. Elle vous aidera à articuler chaque choix méthodologique pour bâtir une thèse ou un mémoire dont la scientificité est inattaquable.

NotebookLM

Le Point de Départ : Du Constat à la Question

Tout projet de recherche commence par une interrogation claire. Il est essentiel de distinguer trois étapes clés pour y parvenir.

La Problématique

Le constat général. Un phénomène théorique ou une observation empirique qui interpelle le chercheur. C'est une affirmation sur un sujet complexe qui mérite une étude approfondie.

La Problématisation

La justification. L'argumentaire qui démontre l'intérêt (théorique, managérial, méthodologique) de se pencher sur cette problématique. Pourquoi cette recherche est-elle nécessaire ? Elle peut viser à combler une absence de connaissances, tester un modèle dans un nouveau contexte, ou résoudre des contradictions dans la littérature.

La Question de Recherche

La cible précise. L'énoncé interrogatif clair et concis qui définit l'objectif central du travail. Elle oriente implicitement tous les choix futurs.

« Le problème, c'est le problème. » - M. Crozier.
Cela souligne que la plus grande difficulté, et la plus grande valeur, réside dans la bonne formulation du problème.

NotebookLM

Un Carrefour Décisif : Deux Grandes Voies de Recherche

Votre question de recherche ne vous donne pas seulement une direction ; elle vous place à un carrefour. Le design de votre recherche dépendra fondamentalement de la voie que vous choisirez : explorer pour comprendre, ou tester pour expliquer.

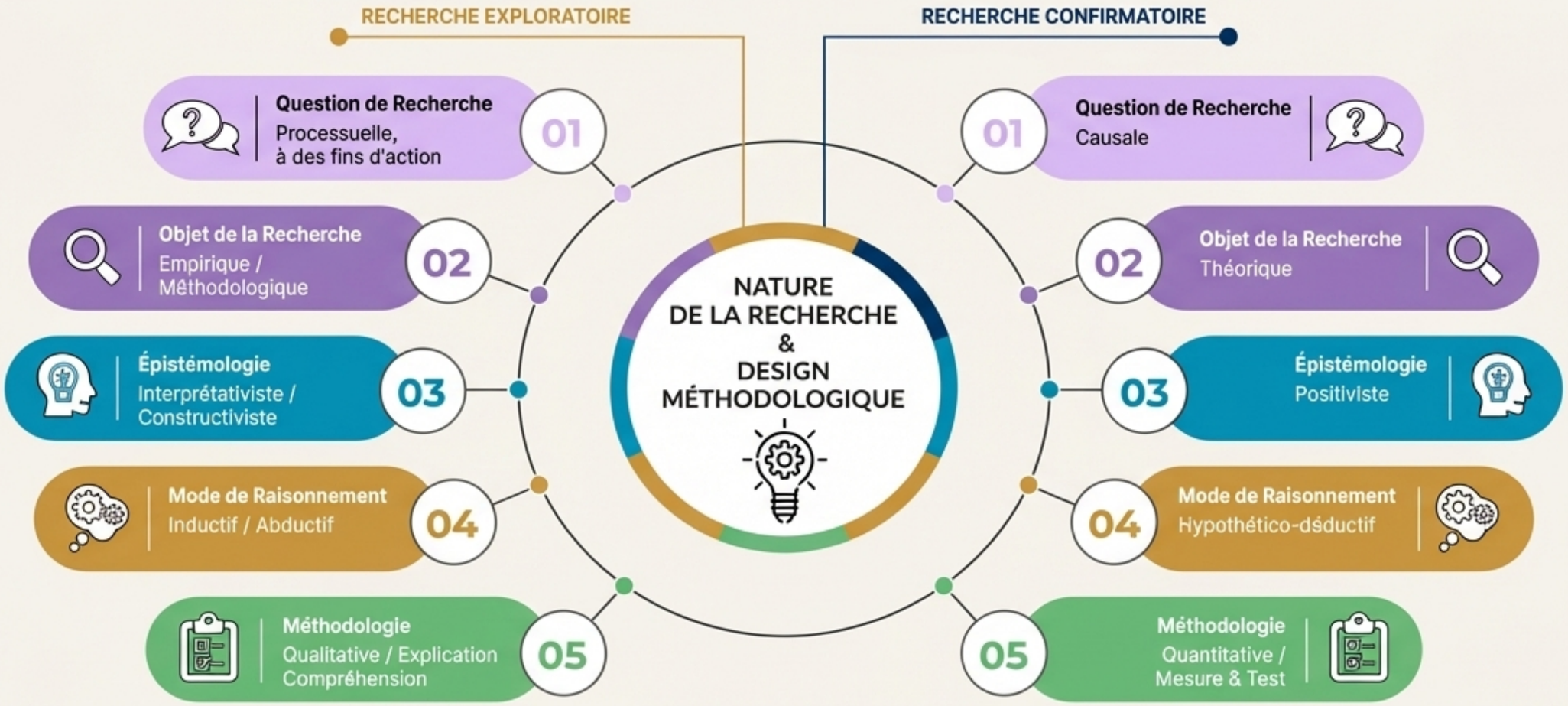

Légende du visuel : Ce schéma illustre les deux logiques principales en recherche et la cohérence nécessaire entre les différents choix méthodologiques. Il sera notre guide tout au long de ce voyage.

[SOURCE_IMAGE_1]

NotebookLM

Explorer pour Construire vs. Confirmer pour Expliquer

La Recherche Exploratoire

- **Objectif:** Comprendre un processus, découvrir de nouvelles connaissances, faire émerger une théorie.
- **Point de départ:** Une littérature émergente ou inexistante, un phénomène peu documenté.
- **Question type:** Processuelle ('Comment se déroule...?') ou à fin d'action ('Comment transformer...?').
- **Logique:** Inductive / Abductive (du terrain vers la théorie).
- **Méthodologie typique:** Qualitative, basée sur la compréhension.

La Recherche Confirmatoire

- **Objectif:** Tester une théorie, mesurer des liens de causalité, expliquer un phénomène.
- **Point de départ:** Un 'knowledge gap' dans une littérature bien établie.
- **Question type:** Causale ('Quels sont les déterminants de...?').
- **Logique:** Hypothético-déductive (de la théorie vers le terrain).
- **Méthodologie typique:** Quantitative, basée sur la mesure et le test.

NotebookLM

Votre Carte pour un Voyage Cohérent : L’Oignon de la Recherche

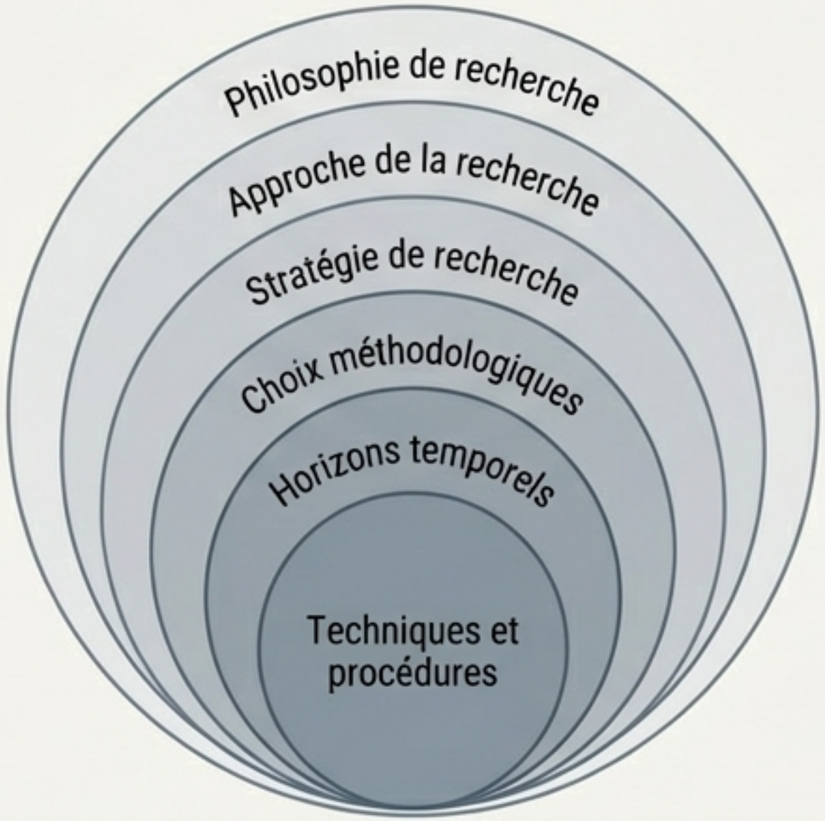

Développé par Saunders, Lewis & Thornhill, le modèle de l'Oignon de la Rec! est un outil fondamental pour structurer votre démarche. Il vous guide à travers une série de décisions critiques, des fondements philosophiques aux techniques concrètes de collecte de données.

Chaque couche de l'oignon doit être parfaitement alignée avec la voie que vous avez choisie (Exploratoire ou Confirmatoire). La cohérence est la clé de la rigueur.

NotebookLM

Couche 1 : Votre Vision du Monde (La Philosophie de Recherche)

Votre posture épistémologique définit votre conception du réel et de la connaissance. C'est le socle sur lequel repose toute votre recherche.

Positivisme

Alignement : **Recherche Confirmatoire**

Vision du réel: Le réel a une essence propre, objective, qu'il faut découvrir. Le chercheur est distant.

Objectif: Expliquer la réalité en identifiant des liens de cause à effet, des lois.

Critères de validité: Objectivité, réplicabilité, généralisabilité.

Interprétativisme

Alignement : **Recherche Exploratoire**

Vision du réel: Le réel est une interprétation mentale et perçue par les acteurs. Le chercheur est en immersion.

Objectif: Comprendre les significations profondes que les acteurs attachent à la réalité sociale.

Critères de validité: Idéographie, empathie.

Constructivisme

Alignement : **Recherche Exploratoire** (surtout recherche-action)

Vision du réel: Le réel est une construction sociale qui découle de l'intentionnalité des acteurs.

Objectif: Participer à la construction d'une nouvelle réalité (outil de gestion, solution managériale).

Critères de validité: Adéquation au besoin, transférabilité.

Source : [SOURCE_IMAGE_44]

NotebookLM

Couche 2 : Votre Logique (Le Mode de Raisonnement)

Comment articuler théorie et terrain ? Votre mode de raisonnement définit le sens de votre démarche.

Raisonnement Déductif & Hypothético-Déductif

Alignement : Recherche Confirmatoire

Du général au particulier. On part de la théorie pour formuler des hypothèses à tester sur le terrain.

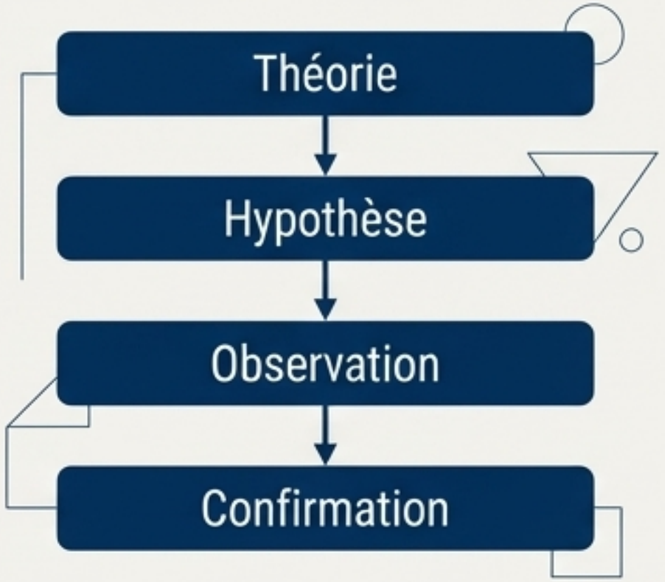

Raisonnement Inductif & Abductif

Alignement : Recherche Exploratoire

Du particulier au général. On part des observations de terrain pour faire émerger des motifs, des propositions, voire une nouvelle théorie.

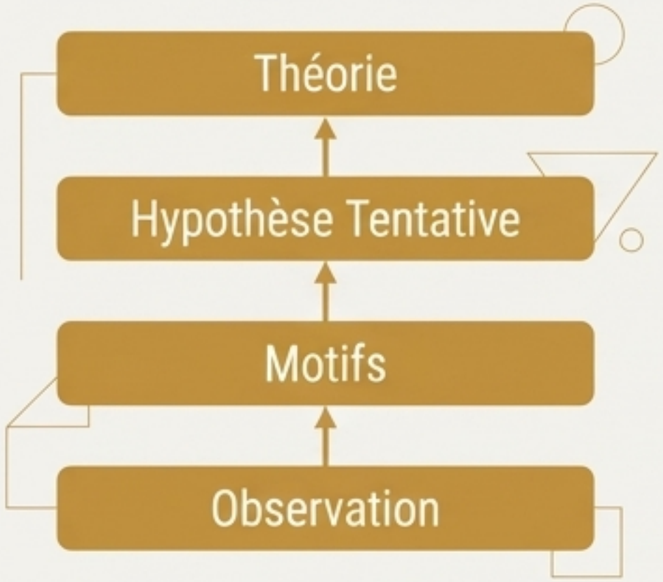

Note sur l'Abduction: L'abduction est un va-et-vient itératif entre théorie et terrain, souvent utilisé pour construire une réalité instrumentale (recherche-action).

Source : [SOURCE_IMAGE_129], [SOURCE_IMAGE_125]

NotebookLM

Couche 3 : Votre Plan d'Action (La Stratégie de Recherche)

La stratégie est le cadre global de votre collecte et analyse de données. Elle doit être adaptée à votre question et à votre mode de raisonnement.

Pour la voie Exploratoire (Comprendre en profondeur)

Étude de cas

Enquête empirique qui examine un phénomène contemporain dans son contexte réel, en utilisant de multiples sources de données. Idéale pour les questions 'comment ?' et 'pourquoi ?'.

Recherche-Action

Démarche visant à transformer une réalité organisationnelle tout en produisant des connaissances, via un cycle de planification, action et évaluation.

Ethnographie

Immersion directe et complète du chercheur dans la réalité étudiée pour comprendre une culture ou un groupe humain de l'intérieur.

Pour la voie Confirmatoire (Mesurer et tester)

Enquête par questionnaire (Survey)

Méthode la plus fréquente pour collecter rapidement un grand nombre de données standardisées afin de tester des hypothèses de causalité.

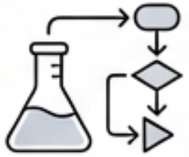

Expérimentation

Seule approche permettant de tester formellement des hypothèses de causalité en manipulant des variables dans un contexte contrôlé.

NotebookLM

Zoom sur une Stratégie Puissante : L'Étude de Cas

Bien plus qu'une simple 'étude exploratoire', l'étude de cas est une stratégie de recherche à part entière, rigoureuse et adaptée à la complexité des situations de gestion.

En quoi consiste-t-elle ?
Une enquête empirique qui examine un phénomène contemporain au sein de son contexte réel, lorsque les frontières entre les deux ne sont pas évidentes. (Définition de R. Yin)

Pourquoi l'utiliser ?

- Pour répondre aux questions 'Comment ?' et 'Pourquoi ?'.
- Pour comprendre en profondeur les dynamiques d'un environnement unique (visée compréhensive).
- Pour analyser des processus complexes et des causalités récursives.

Comment la mener avec rigueur ?

- **Sélection des cas**: L'échantillonnage est 'théorique' et non statistique. Les cas sont choisis pour leur pertinence par rapport au problème, non pour leur représentativité.
- **Collecte**: Utilise de multiples sources de données (entretiens, observation, archives) pour assurer la triangulation.
- **Objectif**: Peut servir à tester une théorie (cas contradictoire), générer une théorie (logique inductive) ou illustrer un phénomène.

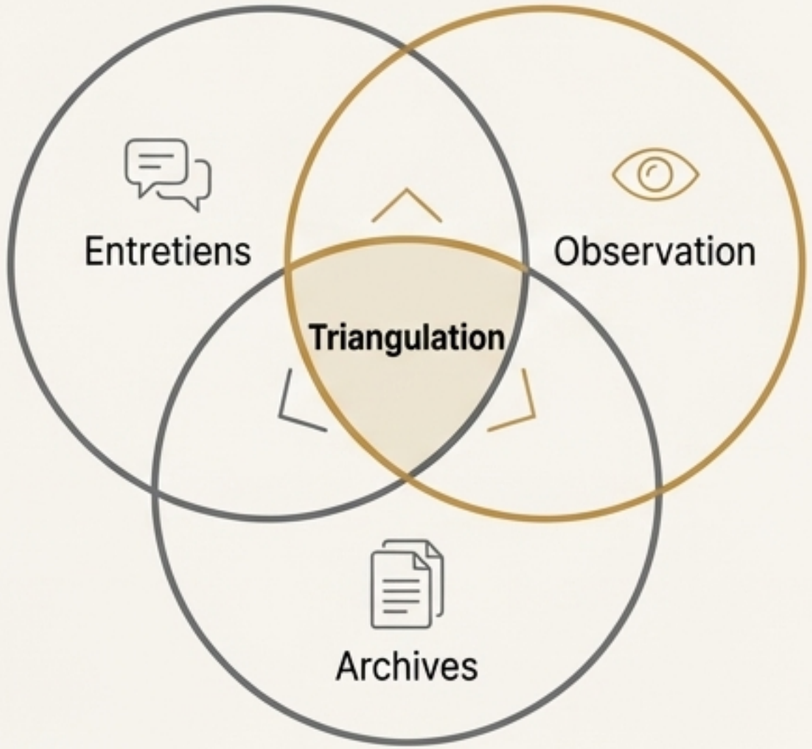

NotebookLM

Zoom sur une Stratégie Engagée : La Recherche-Action

Une démarche qui vise à la fois à transformer une réalité et à produire des connaissances scientifiques sur cette transformation. **Le chercheur est un acteur du changement.**

« Une série d'étapes constituées chacune d'un cycle de planification, action et évaluation des résultats de l'action. » (Kurt Lewin, 1944).

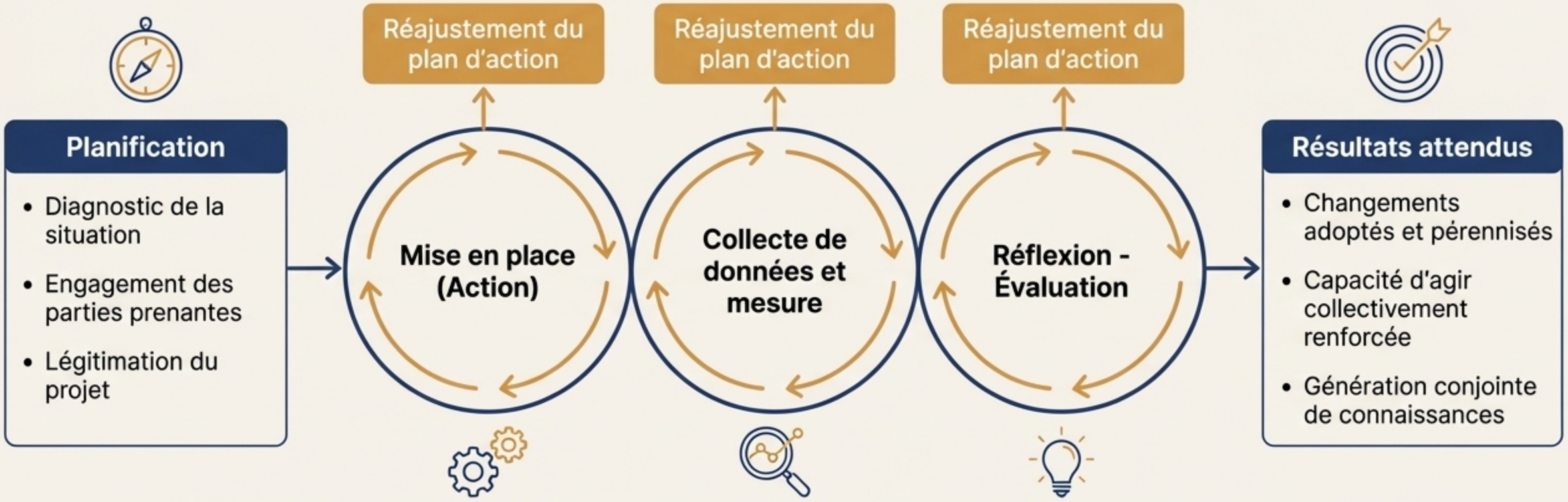

NotebookLM

Couches Intérieures : Votre Boîte à Outils (Choix, Horizons, Techniques)

Les dernières couches de l'oignon concernent les choix techniques concrets. Chaque outil doit être le prolongement logique de votre stratégie.

Choix Méthodologiques

Mono-méthode: Utilisation d'une seule approche (quantitative ou qualitative).

Méthodes mixtes: Combinaison des approches pour obtenir des résultats plus complets et robustes (ex: entretiens qualitatifs pour comprendre, suivis d'un questionnaire quantitatif pour mesurer).

Horizons Temporels

Transversal (ponctuel): Capture un phénomène à un instant T.

Longitudinal: Étudie l'évolution d'un phénomène dans le temps.

Techniques de Collecte et d'Analyse

Qualitatives: Entretiens (non-directifs, semi-directifs), observation (participante ou non), analyse de contenu, analyse de discours.

Quantitatives: Questionnaire, sondage, analyse de bases de données, statistiques descriptives et explicatives.

NotebookLM

La Synthèse : Anatomie d'un Design de Recherche Cohérent

La rigueur de votre travail ne vient pas d'une méthode 'supérieure' à une autre, mais de la cohérence **parfaite** entre votre question, votre posture épistémologique, votre raisonnement et vos outils.

VOIE EXPLORATOIRE

- **Question** processuelle
- **Épistémologie** Interprétativiste
- **Raisonnement** Inductif
- **Méthodologie** Étude de cas qualitative

VOIE CONFIRMATOIRE

- **Question** causale
- **Épistémologie** Positiviste
- **Raisonnement** Hypothético-déductif
- **Méthodologie** Enquête quantitative

L'alignement, c'est la scientificité.

NotebookLM

Au-delà de la Carte : La Posture du Chercheur

Maîtriser les outils est nécessaire, mais insuffisant. La véritable excellence en recherche réside dans une posture intellectuelle, une "manipulation intelligente des dispositifs de recherche".

Un Plaidoyer pour une Manipulation Méthodologique Intelligente

Basé sur les réflexions de M. A. Balambo & M. El Abboubi.

Ce plaidoyer repose sur quatre idées centrales, issues de l'expérience, qui doivent guider votre parcours de chercheur.

NotebookLM

Les Quatre Piliers d'une Recherche Intelligente

Le sens du problème avant les méthodes.

Ne choisissez pas une méthode parce qu'elle est à la mode ou que vous la maîtrisez. Laissez la nature de votre question de recherche dicter les outils nécessaires. Un problème bien posé est presque résolu.

La transversalité et l'interdisciplinarité.

Osez décloisonner les pensées. Puisez dans la sociologie, l'anthropologie, l'histoire pour enrichir votre compréhension. Comme les aveugles touchant différentes parties d'un éléphant, nous ne comprenons le 'tout social' qu'en unissant nos perspectives. (Adapté de Hofstede)

La contextualisation.

Les modèles 'universels' ont leurs limites. Une recherche rigoureuse adapte, affine et contextualise les théories existantes aux spécificités culturelles et organisationnelles de son terrain.

Le choix des méthodes ou la dictature des traditions ?

Refusez le dogmatisme méthodologique, notamment la 'suprématie' supposée des outils quantitatifs.
Le choix entre qualitatif et quantitatif n'est pas idéologique, il est pragmatique. C'est la nature du questionnement qui doit diriger le choix des outils, et non les traditions d'un laboratoire.

Forgez votre propre identité scientifique. C'est elle qui marquera votre contribution à la science et aux pratiques managériales.

NotebookLM